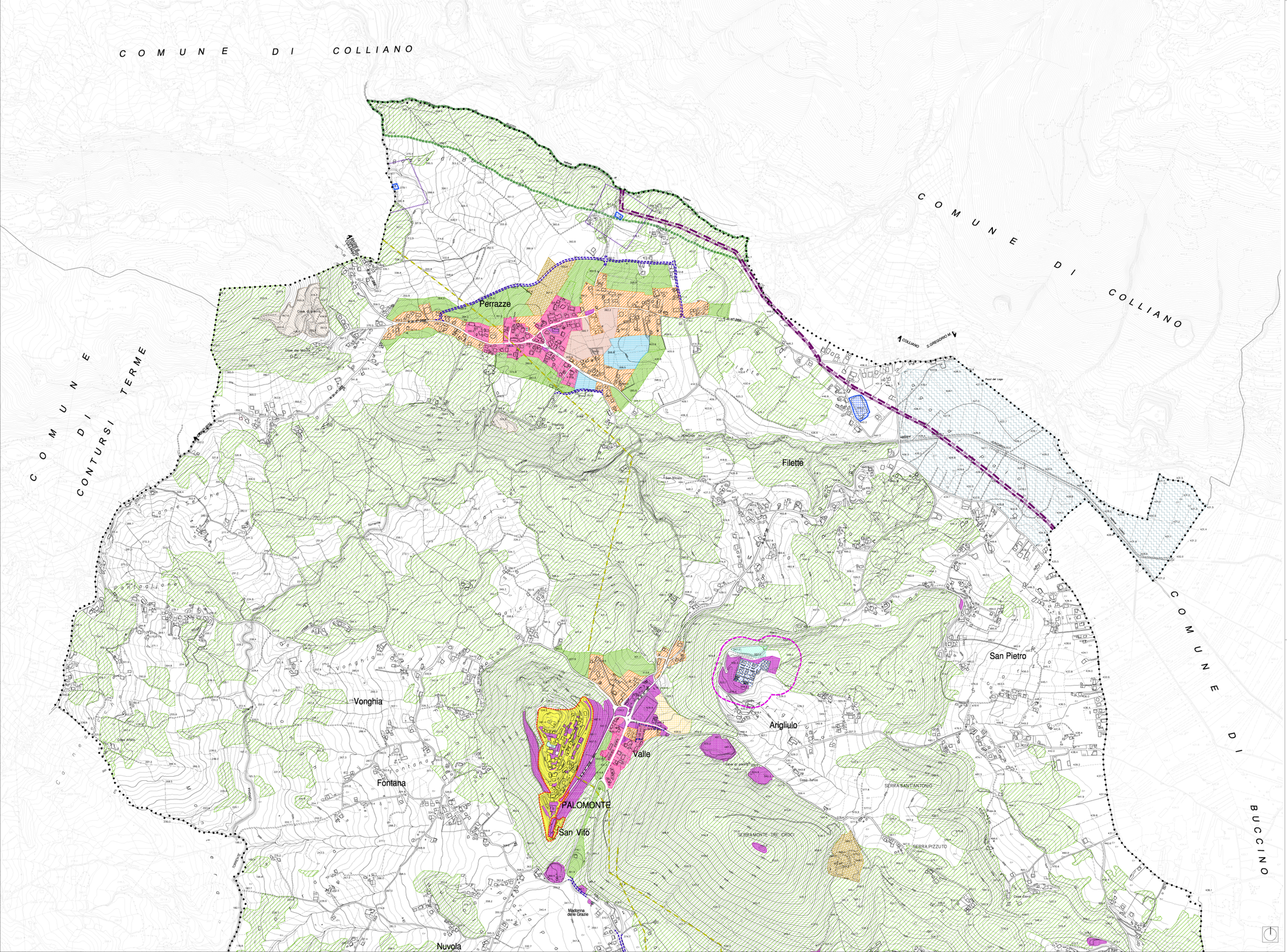

LEGENDA

Limite territorio comunale

a) Paesaggio urbanizzato e semi-urbanizzato (urbano, periurbano e marginale)

- Zona A - Centro Storico
- Zona B1 - Riqualificazione del centro urbano consolidato
- Zona B1P - Riqualificazione già programmata con delib. di C.C. n.16 del 17.08.2012 (Piano di Zona - ex art. 34 T.U. 76/90)
- Zona B2 - Completamento del tessuto moderno
- Zona B3 - Completamento rado del tessuto urbano
- Zona C - Espansione residenziale
- Zona D1 - Produttiva consolidata (A.S.I.)
- Zona D2 - Produttiva di nuova programmazione (prevalentemente artigianale e commerciale)

b) Paesaggio rurale aperto (nuclei ed insediamenti extraurbani, campo aperto)

- Zona EO - Agricola ordinaria
- Zona ES - Agricola di salvaguardia periurbana
- Zona ET - Agricola di tutela paesaggistica e naturalistica
- Zona Pe - Parco eco-agricolo (lago di Paio)

c) Attrezzature e servizi (pubblici e privati)

- Zona F1 - Attrezzature comunali pubbliche e di uso pubblico
- Zona F2 - Attrezzature pubbliche/private (sport, svago, tempo libero, ecc.)
- Zona F3 - Attrezzature religiose (L.R. 05.03.1990 n°9)
- Zona F4 - Attrezzature cimiteriali
- Zona F5 - Attrezzature eco-ambientali (depuratori, serbatoi,vasche di accumulo acqua, antenne ecc.)
- Zona F6 - Riqualificazione cave dismesse
- Zona F7 - Zona destinata all'energia alternativa

d) Reti ed impianti tecnologici

- Elettrodotto
- GAS Rete Snam - Metanodotto Castrovillari-Melizzano 9° tr.-Auletta-Oliveto Citra
- Rete Snam - Metanodotto Buccino-Colliano

e) Sistema della mobilita'

- Viabilità di progetto

f) Sistema ambientale

- Fascia di rispetto cimiteriale
- Fascia di rispetto dai depuratori

g) Sistema insediativo storico e ambientale

- Vincolo artistico e storico ex lege 1089/39 "Chiesa S. Maria di Sperlonga"
- Limite area SIC - Sito di Importanza Comunitaria - IT8050020 - "Massiccio del Monte Eremita"
- Limite area ZPS - Zone di Protezione Speciale - IT8050020 - "Massiccio del Monte Eremita"

COMUNE di PALOMONTE (Sa)

oggetto : **PIANO URBANISTICO COMUNALE (PUC)**

(L.R. 16 del 22/12/2004 e s.m.i. - Regolamento di Attuazione n° 5 del 04/08/2011 - BURC n° 51 del 16/09/ 2011)

fase : PIANO PROGRAMMATICO DEL PUC e

(art.9, comma 4 e 13 Regolamento n°5 del 04/ /8/ / 2011)

ATTI DI PROGRAMMAZIONE DEGLI INTERVENTI (API)

(ex art. 25 L.R. 16/2004)

PUC APPROVATO CON DELIBERA DI C. C. N. 25 DEL 23.11.2016

IL SINDACO
(dr Pietro Capone)

1:10000 | 1:5000 (5) | 1:2000 (1)(2)(3)

- P1.01 - Relazione Illustrativa Programmatica
- P2.01a - Azzonamento Piano Strutturale (*vigente con deib. di C.C. n. 12 del 31.05.2013*)
- P2.01b - Azzonamento Piano Strutturale (*vigente con deib. di C.C. n. 12 del 31.05.2013*)
- P2.02a - Azzonamento Piano Programmatico
- P2.02b - Azzonamento Piano Programmatico
- P2.03.1 - Azzonamento Piano Programmatico: Perrazze
- P2.03.2 - Azzonamento Piano Programmatico: Centro
- P2.03.3 - Azzonamento Piano Programmatico: Bivio
- P3.01a - Standard urbanistici attrezzature e viabilità
- P3.01b - Standard urbanistici attrezzature e viabilità
- P4.01 - Vincoli
- P5.01 - Norme attuative programmatiche
- P5.01bis - Atti di Programmazione (API): Disciplina
- P5.02 - Atti di Programmazione (API): interventi programmati

PERRAZZE - CENTRO

AZZONAMENTO PIANO PROGRAMMATICO

sigla all.to: P2.02a | numero all.to: 04

PROGETTO URBANISTICO : dr arch. Pio CASTIELLO (Capogruppo RTP) - dr arch. Michele Carlaccia, dr arch. Donato Fiorella, dr arch. Paola D'Onofrio
STUDIO GEOLOGICO : dr geol. Antonio Tosiano
STUDIO AGRONOMICO : dr agr. Angelo Vide
ZONIZZAZIONE ACUSTICA : prof. Germano Lapore

RTP
ARCH. PIO CASTIELLO (Capogruppo Mandatario) Via Nagari, 216 Benvenuto - tel. 0284/215746 - 319091 fax 0284/215091 Email: pocastiello@studiocastiello.it
(Mandanti) dr arch. Michele Carlaccia - dr arch. Donato Fiorella - dr arch. Paola D'Onofrio - dr Geol. Antonio Tosiano - dr agr. Angelo Vide - prof. Germano Lapore

dr ing. Francesco Ludibello
(R.U.P.)

dr Arch. Pio Castiello
(Capogruppo RTP)

2016